



REGIONE DEL VENETO

Contributo regionale

Buono - Libri

Anno scolastico – formativo
2022-2023

Termini perentori per l'invio via web
della domanda:

- per i richiedenti:
17 ottobre 2022 (ore 12.00)
- per i Comuni:
7 novembre 2022 (ore 12.00)

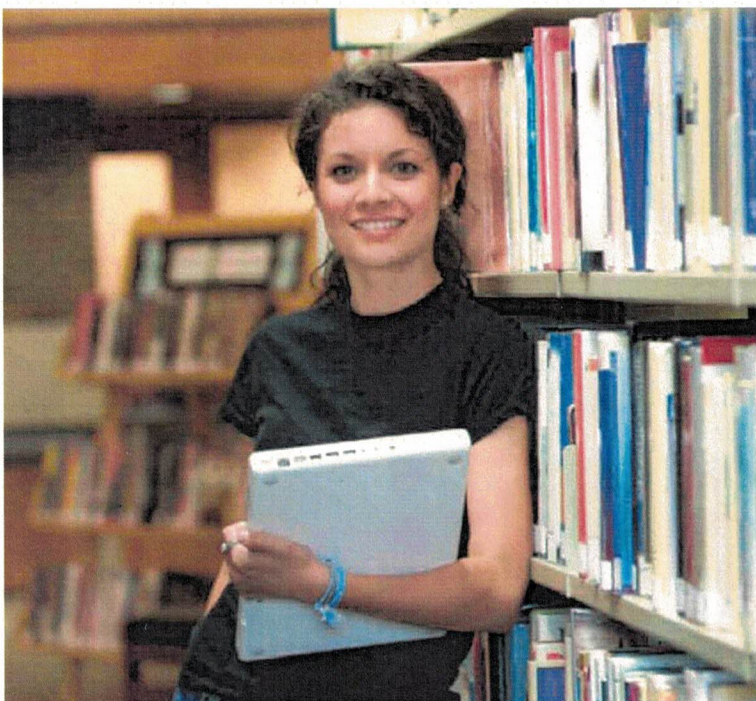

Per informazioni:

Entrare nella pagina internet:

<http://www.regione.veneto.it/istruzione/buonolibriweb>

**Rivolgersi al proprio Comune
di residenza**

CHE COSA È IL CONTRIBUTO REGIONALE "BUONO-LIBRI"?

È un contributo, previsto e disciplinato dalla Legge 448/1998 (art. 27) e dalla Deliberazione della Giunta regionale n. 918 del 26/07/2022, per la copertura totale o parziale della spesa:

- per acquisto dei libri di testo e contenuti didattici alternativi indicati dalle Istituzioni scolastiche e formative nell'ambito dei programmi di studio da svolgere presso le medesime.

Sono escluse le spese per l'acquisto dei dizionari, degli strumenti musicali, del materiale scolastico (cancelleria, calcolatrici, ecc...) e delle dotazioni tecnologiche (telefoni cellulari, personal computer, tablet, ecc...)

Al fine dei controlli, la documentazione della spesa deve essere conservata per 5 anni dalla data di ricevimento del pagamento del contributo.

CHI PUO' CHIEDERLO?

Possono chiederlo le famiglie:

- degli studenti residenti nella Regione del Veneto, che frequentano, nell'anno 2022-2023:
 - Istituzioni scolastiche: secondarie di I e II grado, statali, paritarie, non paritarie (incluse nell'Albo regionale delle "Scuole non paritarie");
 - Istituzioni formative accreditate dalla Regione del Veneto che svolgono percorsi triennali di istruzione e formazione professionale per il conseguimento della qualifica professionale e/o percorsi di quarto anno per il conseguimento del diploma professionale ai sensi dell'articolo 15 del D.Lgs. 17 ottobre 2005, n. 226, compresi i percorsi del sistema duale attivati in attuazione dell'Accordo in Conferenza Stato-Regioni del 24 settembre 2015;
 - che hanno il seguente ISEE 2022:
 - Fascia 1: da € 0 a € 10.632,94 – contributo massimo concedibile € 200,00,
 - Fascia 2: da € 10.632,95 a € 15.748,78 – contributo massimo concedibile € 150,00.
- L'importo effettivo del contributo sarà determinato sulla scorta dei suindicati importi massimi concedibili, in relazione al numero delle domande validamente presentate e in rapporto proporzionale alle risorse disponibili.

CHE COSA È L'ISEE - A CHI CI SI PUO' RIVOLGERE PER CALCOLARLO?

È l'Indicatore della Situazione Economica Equivalente delle famiglie, che viene calcolato secondo criteri unificati a livello nazionale.

Per calcolarlo - gratuitamente - ci si può:

- a) rivolgersi ai Centri di Assistenza Fiscale (C.A.F.) autorizzati, al Comune di residenza, alle sedi INPS presenti nel territorio;
- b) collegare al sito www.inps.it - "Servizi on line" e compilare la Dichiarazione Sostitutiva Unica (D.S.U.).

COME SI FA LA DOMANDA?

Si fa esclusivamente via web nel seguente modo:

- **IL RICHIEDENTE** dal 16/09/2022 al 17/10/2022 (ore 12.00 - termine perentorio):
 1. entra nella pagina internet:
<http://www.regione.veneto.it/istruzione/buonolibriweb>;
 2. va nella parte: RISERVATO AL RICHIEDENTE;
 3. apre il file ISTRUZIONI PER LA COMPILAZIONE DELLA DOMANDA e le legge attentamente;
 4. clicca sul link **DOMANDA DEL CONTRIBUTO** e si identifica utilizzando la propria identità digitale SPID (Sistema Unico d'Identità Digitale), CIE (Carta d'Identità Elettronica) o CNS (Carta Nazionale dei Servizi);
 5. compila tutti i campi del Modulo web di domanda seguendo le Istruzioni riportate sopra ogni campo;
 6. clicca sul pulsante **"SALVA E INVIA DOMANDA"** al Comune di residenza: si visualizza così la domanda con il numero identificativo);
 7. si reca presso il Comune di residenza dello studente, con la seguente documentazione:
 - Copia della domanda con il codice identificativo rilasciato dalla procedura web;
 - o invia al Comune nei modi previsti nelle Istruzioni (raccomandata-e-mail-PEC)
 - Copia della domanda con il codice identificativo rilasciato dalla procedura web;
- **IL COMUNE** dal 16/09/2022 al 07/11/2022:
 1. recupera la domanda del richiedente;
 2. conferma alcuni dati dichiarati dal richiedente;
 3. invia la domanda alla Regione cliccando sul pulsante **"SALVA E INVIA ALLA REGIONE"**.

COSA FARE SE NON SI POSSIEDE UN COMPUTER CON COLLEGAMENTO AD INTERNET?

Ci si può recare presso:

- i Comuni;
- le Istituzioni scolastiche e formative;
- gli Uffici Regionali per le Relazioni con il Pubblico (URP) ai seguenti indirizzi:

BELLUNO	Via Caffi, 33 – Tel. 0437-946262 e-mail: infobl@regione.veneto.it Corso Milano, 20 – Tel. 049-8778163
PADOVA	e-mail: infopd@regione.veneto.it
ROVIGO	Viale della Pace, 1/d – Tel. 0425-397422 e-mail: info@regione.veneto.it
TREVISO	Viale A. De Gasperi, 1 – Tel. 0422-657575 e-mail: infotv@regione.veneto.it
VERONA	Piazzale Cadorna, 2 – Tel. 045-8676636 e-mail: infivr@regione.veneto.it
VICENZA	Contrà Mure di S. Rocco, 51 – Tel. 0444-337985 e-mail: infovi@regione.veneto.it

QUANDO SARA' PAGATO IL CONTRIBUTO?

Il contributo sarà pagato, dai Comuni, presumibilmente nei primi mesi dell'anno 2023.

ASSESSORATO ALL'ISTRUZIONE, ALLA FORMAZIONE, AL LAVORO E PARI OPPORTUNITA'

DIREZIONE FORMAZIONE E ISTRUZIONE - U.O. Istruzione e Università
Fondamenta S. Lucia, Cannaregio 23 - 30121 VENEZIA